



Gobierno Autónomo Descentralizado Parroquial Rural
SANTA FÉ DE "GALÁN"
FUNDADA EL 21 DE ENERO DEL 1988

**RENDICIÓN DE CUENTAS DEL GOBIERNO AUTONOMO DESCENTRALIZADO
PARROQUIAL RURAL SANTA FE DE GALÁN
PERIODO 2023**



FECHA: MARTES 21 DE MAYO 2024
HORA: 10H00 AM
LUGAR: AUDITORIO DEL GADP. SANTA FE DE GALÁN

**ADMINISTRACIÓN
2023 - 2027**



Gobierno Autónomo Descentralizado Parroquial Rural
SANTA FÉ DE "GALÁN"
FUNDADA EL 21 DE ENERO DEL 1988

**PERIODO FISCAL
ENERO 2023**



**PERIODO FISCAL
DICIEMBRE 2023**

**ING. HÉCTOR CHÁVEZ VILLARROEL
PRESIDENTE GAD SANTA FE DE GALÁN 2023-2027**



GAD "SANTA FÉ DE GALÁN"
CERTIFICO
Que el presente documento
es fiel copia del original.
[Signature]
FIRMA AUTORIZADA

Gobierno Autónomo Descentralizado Parroquial Rural
SANTA FE DE "GALÁN"
FUNDADA EL 21 DE ENERO DEL 1988

**ASIGNACIÓN A GOBIERNOS AUTÓNOMOS
DESCENTRALIZADOS PARROQUIALES RURALES
(CIFRAS EN DÓLARES)**

GAD PARROQUIAL SANTA FÉ DE GALÁN	ASIGNACIÓN 2023 (USD)
ASIGNACION 2023	\$ 175.515,69
SALDO 2022	\$ 137.279,06
CONVENIO GAD GUANO	\$ 5.307,48
RECUPERACIÓN IVA	\$ 24.926,54
TOTAL 2023	\$ 343.028,77

Gobierno Autónomo Descentralizado Parroquial Rural
SANTA FE DE "GALÁN"
FUNDADA EL 21 DE ENERO DEL 1988

**PRESUPUESTO
2023 USD**

GASTO CORRIENTE 170 SBU \$450 USD	\$ 76.500,00
GASTO INVERSIÓN	\$ 89.114,12
GASTO 10% GRUPOS PRIORITARIOS	\$ 9.901,57
TOTAL GASTO DE INVERSIÓN	\$ 99.015,69

GAD "SANTA FE DE GALÁN"
CERTIFICO
Que el presente documento
es fiel copia del original.
FIRMA AUTORIZADA

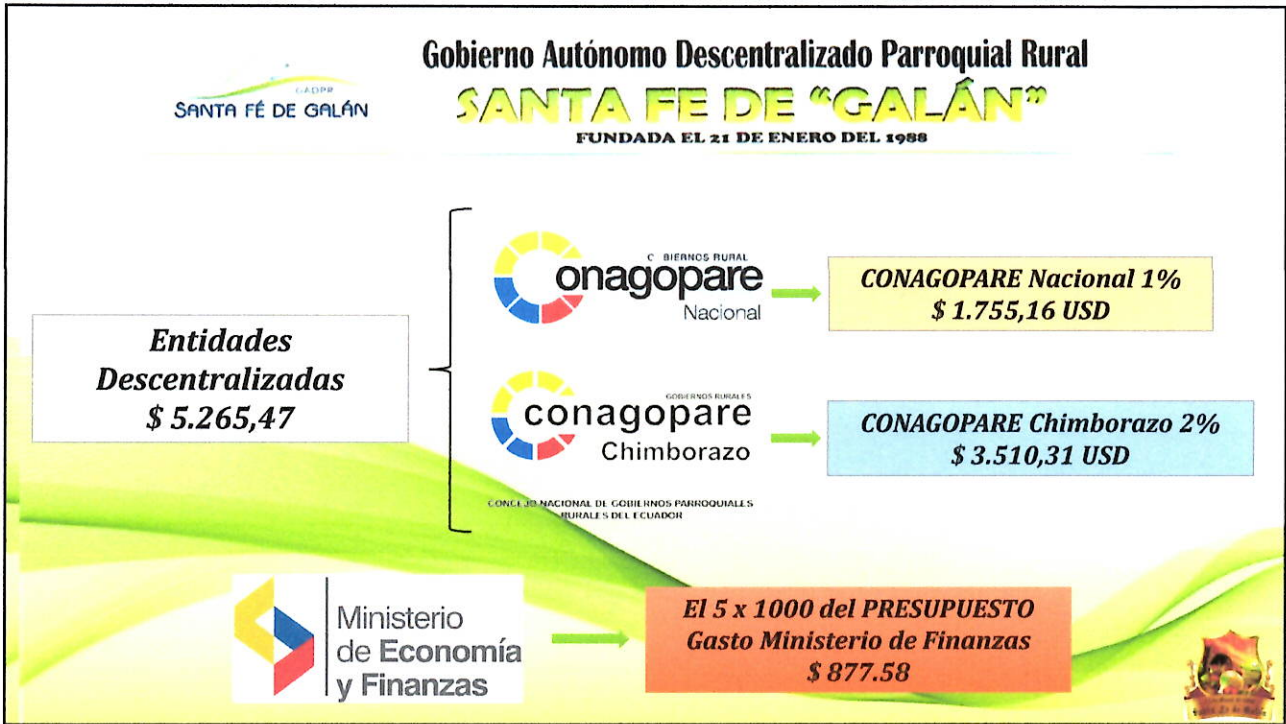

GAD "SANTA FE DE GALÁN"
CERTIFICO
Que el presente documento
es fiel copia del original.

[Firma Autorizada]
FIRMA AUTORIZADA

- 1. GRUPOS DE ATENCIÓN PRIORITARIA 10% VULNERABLES \$ 9.901,57 USD
- 2. GADM DE GUANO \$ 5.834,57 PERSONAL FISIOTERPIA
- 3. SOBRANTE DEL AÑO 2022 \$600,00

TOTAL :\$ 16.336,73

ATENCIÓN PRIORITARIA AL ADULTO MAYOR Y PERSONAS CON DISCAPACIDAD



PERSONAL FISIOTERAPIA REMUNERACION



EQUIPOS Y MATERIALES FUNCIONAMIENTO DEL CENTRO DE FISIOTERAPIA.

SE HA REALIZADO 1.205 ATENCIONES (1.075 ATENCIONES EN EL CENTRO DE FISIOTERAPIA Y 130 VISITAS DOMICILIARIAS)

ATENCIÓN PRIORITARIA AL ADULTO MAYOR Y PERSONAS CON DISCAPACIDAD. (1.075).



ATENCIÓN PERSONAS CON DISCAPACIDAD VISITAS DOMICILIARIAS. (130).

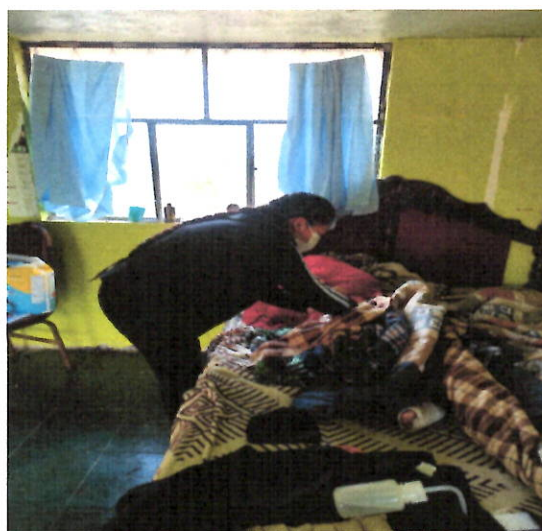

GAD "SANTA FE DE GALAN"
CERTIFICO
Que el presente documento
es fiel copia del original.
FIRMA AUTORIZADA

**ADULTOS MAYORES.
ACTIVIDADES RECREATIVAS, PARTICIPACIÓN DE LA DANZA DE ADULTOS MAYORES**



FORTALECIMIENTO DE LOS ESPACIOS ALTERNATIVOS DE LOS GRUPOS DE ATENCIÓN PRIORITARIA (ADULTOS MAYORES, PERSONAS CON DISCAPACIDAD, MUJERES EMBARAZADAS)

**GIRA GERONTOLÓGICA E INTERCAMBIO DE EXPERIENCIAS DEL GRUPO DE ATENCIÓN PRIORITARIA DE LA PARROQUIA SANTA FE DE GALÁN, CANTÓN GUANO, PROVINCIA DE CHIMBORAZO
TOTAL : \$600,00**



CENTRO GERONTOLÓGICO BETANIA - PUYO

GAD "SANTA FE DE GALAN"
CERTIFICO
Que el presente documento
es fiel copia del original.
[Firma]
FIRMA AUTORIZADA

TALLERES VACACIONALES PARA EL FORTALECIMIENTO DE LAS CAPACIDADES MOTRICES, INTELLECTUALES, MEDIANTE ACTIVIDADES RECREATIVAS Y MOVILIDAD \$2.610,00USD

60 NIÑOS/AS BENEFICIARIOS



ESPACIOS LUDICOS

TALLERES VACACIONALES PARA EL FORTALECIMIENTO DE LAS CAPACIDADES MOTRICES, INTELLECTUALES, MEDIANTE ACTIVIDADES RECREATIVAS



TURISMO



NATACIÓN



ALIMENTACIÓN SEGURA



DEPORTES

GAD "SANTA FE DE GALAN"
CERTIFICO
Que el presente documento
es fiel copia del original.
[Signature]
FIRMA AUTORIZADA



SANTA FÉ DE GALÁN

Gobierno Autónomo Descentralizado Parroquial Rural
SANTA FÉ DE "GALÁN"
FUNDADA EL 21 DE ENERO DEL 1988



**PUNTOS DIGITALES GRATUITOS DE LA PARROQUIA SANTA FÉ DE GALÁN CANTON
GUANO PROVINCIA DE CHIMBORAZO**

\$ 652,11 USD



**ENTREGA DE UTILES
DE OFICINA**



**ENTREGA DE
INSUMOS DE TINTA
DE IMPRESORA**



SERVICIOS BASICOS



**APOYANDO EVENTOS
INTERINSTITUCIONALE
COMO CASA ABIERTA**



Gobierno Autónomo Descentralizado Parroquial Rural
SANTA FÉ DE "GALÁN"
FUNDADA EL 21 DE ENERO DEL 1988

UNIDAD DE PLANIFICACIÓN PARA LA ELABORACIÓN DE PROYECTOS

PARTICIPACIÓN CIUDADANA REALIZACIÓN DEL PDOT 2023-2027



USD \$770,00

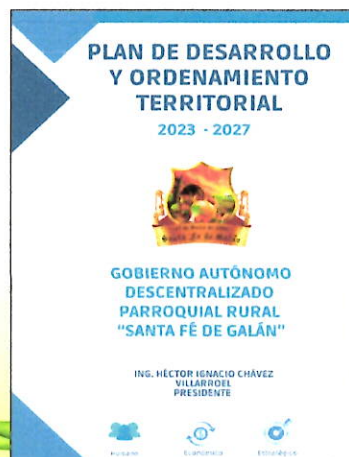

GAD "SANTA FÉ DE GALÁN"
CERTIFICO
Que el presente documento
es fiel copia del original.
[Signature]
FIRMA AUTORIZADA

CONSTRUCCIÓN DEL PARQUE DE LA PARROQUIA SANTA FE DE GALÁN PRIMERA FASE

- GAD GUANO: \$50.000,00
- GADPCH: \$30.000,00
- GAD GALÁN: \$10.137,00



- BORDILLOS
- SUMIDEROS
- BASE Y SUB BASE
- VIAS ADOQUINADAS
- ACERAS
- TUBERIAS LUZ

**\$ 87. 907,97 DOLARES
SUBTOTAL**

CONSTRUCCIÓN DEL PARQUE DE LA PARROQUIA SANTA FE DE GALÁN PRIMERA FASE



GAD "SANTA FE DE GALÁN"
CERTIFICO
Que el presente documento
es fiel copia del original.
FIRMA AUTORIZADA

CONSTRUCCIÓN DEL PARQUE DE LA PAROQUIA SANTA FE DE GALÁN PRIMERA FASE

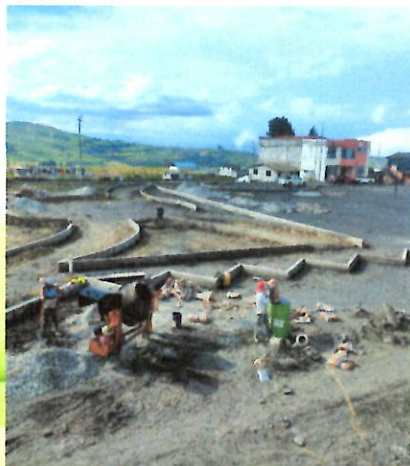

CONSTRUCCIÓN DEL PARQUE DE LA PAROQUIA SANTA FE DE GALÁN PRIMERA FASE



GAD "SANTA FE DE GALAN"
CERTIFICO
Que el presente documento
es fiel copia del original.

FIRMA AUTORIZADA



CONSTRUCCIÓN DEL SISTEMA DE UN BLOQUE DE BÓVEDAS EN EL CEMENTERIO DE LA PARROQUIA SANTA FE DE GALÁN USD USD \$ 8,741.29



GAD "SANTA FE DE GALAN"
CERTIFICO
Que el presente documento
es fiel copia del original.
[Signature]
FIRMA AUTORIZADA

**MEJORAMIENTO DEL COLISEO B. NORTE :
CONSTRUCCION DE VENTANAS \$6.568,50**

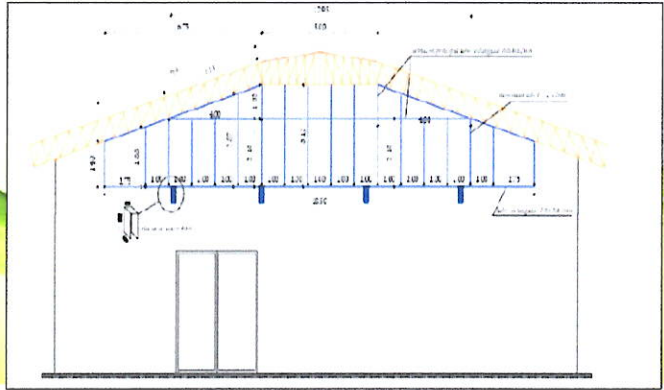
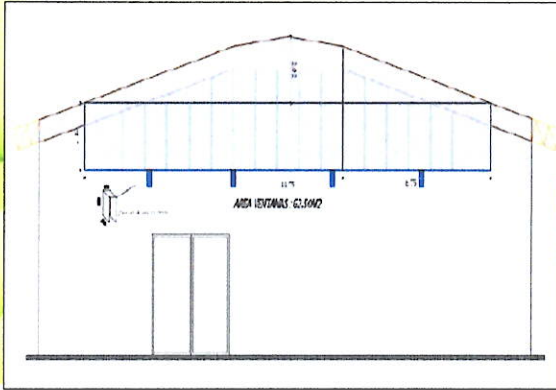

**MEJORAMIENTO DEL COLISEO B. NORTE :
CONSTRUCCION DE VENTANAS \$6.568,50**



GAD "SANTA FÉ DE GALÁN"
CERTIFICO
Que el presente documento
es fiel copia del original.

FIRMA AUTORIZADA

CONSTRUCCIÓN Y MANTENIMIENTO DE LA OBRA FÍSICA

CONSTRUCCIÓN, MEJORAMIENTO Y MANTENIMIENTO DE ESPACIOS PÚBLICOS.



MEJORAMIENTO DE LA INFRAESTRUCTURA DEL COLISEO DEL BARRIO CENTRO DE LA PARROQUIA SANTA FE DE GALÁN CANTÓN GUANO PROVINCIA DE CHIMBORAZO.

\$6.184,44 USD

MEJORAMIENTO COLISEO BARRIO CENTRO



GAD "SANTA FÉ DE GALÁN"
CERTIFICO
Que el presente documento es fiel copia del original.

FIRMA AUTORIZADA

**CONSTRUCCIÓN DEL SISTEMA DE DRENAJE DEL INGRESO AL ESTADIO DE LA
COMUNIDAD SAN LUIS DE SABAÑAG USD \$1321,80**

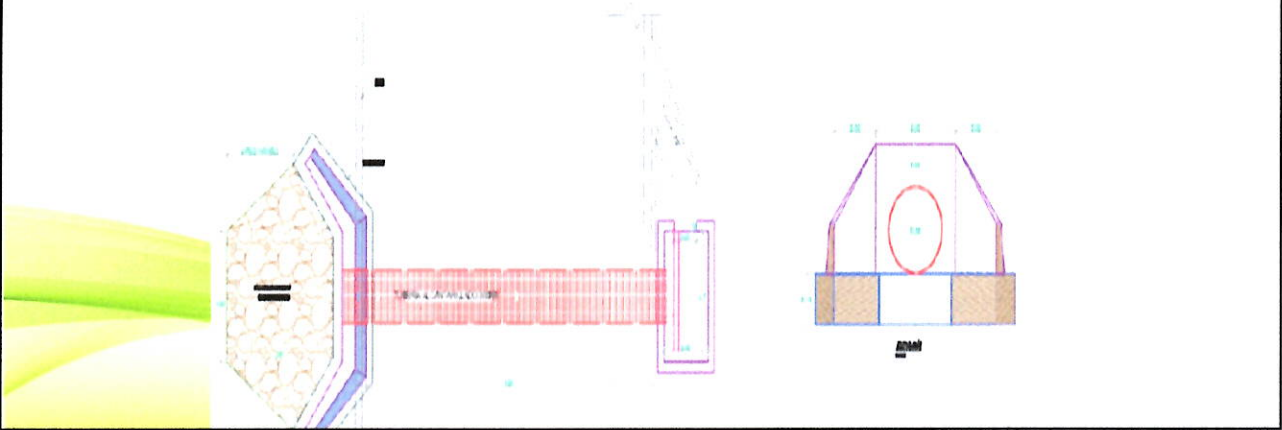

GAD "SANTA FE DE GALAN"
CERTIFICO
Que el presente documento
es fiel copia del original.

FIRMA AUTORIZADA



Gobierno Autónomo Descentralizado Parroquial Rural
SANTA FE DE "GALÁN"
FUNDADA EL 21 DE ENERO DEL 1988

CONSTRUCCIÓN Y MANTENIMIENTO DE LA OBRA FÍSICA

**MANTENIMIENTO CEMENTERIO DE LA PARROQUIA SANTA FE DE
\$457,60 USD**



CONSTRUCCIÓN Y MANTENIMIENTO DE LA OBRA FÍSICA



\$711,77 USD



GAD "SANTA FE DE GALAN"
CERTIFICO
Que el presente documento
es fiel copia del original.
[Signature]
FINA AUTORIZADA

**CONSTRUCCIÓN DE LA VIA BARRIO NORTE - LA PALESTINA (TRATAMIENTO SUPERFICIAL BITUMINOSO) 1 KM
CONSTRUCCION DE LA VIA SAN JOSE DE SABAÑAG - SAN LUIS DE SABAÑAG (AMPLIACIÓN Y CONSTRUCCION DE BORDILLOS Y CUNETAS) 0,6 KM**

**81000,00 USD
SUBTOTAL**

GAD GUANO: 20000,00
GADPCH: 55000,00
GAD GALÁN: 6000,00



- TRATAMIENTO SUPERFICIAL BITUMINOSO BORDILLOS
- AMPLIACION Y CONSTRUCCION DE BORDILLOS Y CUNETAS

FOMENTO PRODUCTIVO Y CONSERVACIÓN AMBIENTAL

FORTALECIMIENTO DE LA CADENA DE PRODUCCIÓN DE LA CEBOLLA BLANCA \$ 5.658,75 DÓLARES

175 BENEFICIARIOS FERTILIZANTE TRIPLE 15 - 15 - 15



**BARRIO CENTRO
95 BENEFICIARIOS**



**LA PALESTINA
25 BENEFICIARIOS**

GAD "SANTA FE DE GALAN"
CERTIFICO
Que el presente documento es fiel copia del original.
[Signature]
FIRMA AUTORIZADA

**FORTALECIMIENTO DE LA PRODUCCIÓN DE LA CEBOLLA BLANCA
FERTILIZANTE TRIPLE 15**

**BARRIO SAN FERNANDO
BENEFICIARIOS 25**

**COMUNIDAD LA PALESTINA
25 BENEFICIARIOS**

**BARRIO SAN FRANCISCO
30 BENEFICIARIOS**



46.966,64

SANTA FÉ DE GALÁN

**Gobierno Autónomo Descentralizado Parroquial Rural
SANTA FE DE "GALÁN"
FUNDADA EL 21 DE ENERO DEL 1988**

MANTENIMIENTO VIAL PARROQUIAL RURAL

\$40.968,35



DETALLE	INTERES	CAPITAL	TOTAL
Pago crédito retroexcavadora (Enero - Mayo 2023)	\$3.863,65	\$15.312,32	\$19.175,97
Mantenimiento vial (operador, mantenimiento retroexcavadora, combustible, etc. Enero - Diciembre 2023)			\$21.792,38
TOTAL			\$ \$40.968,35

GAD "SANTA FE DE GALÁN"
CERTIFICO
Que el presente documento es fiel copia del original.
[Firma]
FIRMA AUTORIZADA

MANTENIMIENTO DE LAS VÍAS



SANTA FÉ DE GALÁN

Gobierno Autónomo Descentralizado Parroquial Rural
SANTA FÉ DE "GALÁN"
FUNDADA EL 21 DE ENERO DEL 1988



TRABAJOS DE LA
RETROEXCAVADORA



GAD "SANTA FÉ DE GALÁN"
CERTIFICO
Que el presente documento
es fiel copia del original.
FIRMA AUTORIZADA



GOBIERNO AUTÓNOMO DESCENTRALIZADO PARROQUIAL RURAL
SANTA FE DE GALÁN

Gobierno Autónomo Descentralizado Parroquial Rural

SANTA FE DE "GALÁN"

FUNDADA EL 21 DE ENERO DEL 1988

PROMOVER LA ORGANIZACIÓN DE LOS CIUDADANOS

ASAMBLEA LOCAL CIUDADANA S. F. GALÁN



210 SILLAS DE ESPERA APLICABLES PARA TRES COMUNIDADES Y CUATROS BARRIOS DE LA PARROQUIA SANTA FE DE GALÁN: \$ 5.040,00



BENEFICIARIOS:

1. 30 sillas Barrio Centro
2. 30 sillas Barrio Norte
3. 30 sillas B. S. Francisco
4. 30 Sillas S.J. Sabañag
5. 30 Sillas S. Luis de Sabañag
6. 30 Sillas San Fernando
7. 30 Sillas la Palestina

GAD "SANTA FE DE GALÁN"
CERTIFICO
 Que el presente documento
 es fiel copia del original.



.....
 FIRMA AUTORIZADA

EVENTOS DE PARTICIPACIÓN CIUDADANA



RESCATE DE LA CULTURA Y TRADICIONES DE LA PARROQUIA SANTA FE DE GALÁN CARNAVAL 2023 USD \$ 500,00



GAD "SANTA FE DE GALAN"
CERTIFICO
Que el presente documento
es fiel copia del original.
FIRMA AUTORIZADA

**RESCATE DE LA CULTURA Y TRADICIONES DE LA PARROQUIA SANTA FE DE GALÁN CARNAVAL 2023
USD \$ 500,00**



**Gobierno Autónomo Descentralizado Parroquial Rural
SANTA FE DE "GALÁN"
FUNDADA EL 21 DE ENERO DEL 1988**

SANTA FÉ DE GALÁN



CONVENIOS



**CONSTRUCCIÓN
PARQUE**

\$ 90137,25

- ✓ GAD SFGALAN: 10137,27 USD
- ✓ GAD GUANO: 50000,00 USD
- ✓ GADPCH: 30000.00 USD

FISIOTERAPIA PAGO

\$ 11672,00

- ✓ GAD S.F. GALÁN: 5836,00 USD
- ✓ GAD GUANO: 5836,00 USD

CON MINTEL

- ✓ COORPORACION NACIONAL DE TELECOMUNICACIONES CNT.



**GAD "SANTA FE DE GALAN"
CERTIFICO**



Que el presente documento es fiel copia del original.

FIRMA AUTORIZADA



Gobierno Autónomo Descentralizado Parroquial Rural SANTA FE DE "GALÁN" FUNDADA EL 21 DE ENERO DEL 1988				
ASIGNACION DEL PRESUPUESTO AÑO 2023 POR UN VALOR DE \$343.028,77 DOLARES	GASTO CORRIENTE	GASTO CORRIENTE PLANIFICADO POR UN VALOR DE \$82.081,32 DOLARES	GASTO CORRIENTE EJECUTADO POR UN VALOR DE \$74.621,62 DOLARES	GASTO CORRIENTE NO EJECUTADO POR UN VALOR DE \$7.459,72 DOLARES
	GASTO DE INVERSION	GASTO DE INVERSION PLANIFICADO POR UN VALOR DE \$260.947,45 DOLARES	GASTO DE INVERSION EJECUTADO POR UN VALOR DE \$183.076,93 DOLARES	GASTO DE INVERSION NO POR UN VALOR DE \$77.870,52 DOLARES

GAD "SANTA FE DE GALÁN"
CERTIFICO
 Que el presente documento
 es fiel copia del original.

FIRMA AUTORIZADA

RESUMEN DE ASIGANCION DEL PRESUPUESTO AÑO 2023

ASIGANCION DEL PRESUPUESTO AÑO 2023 POR UN VALOR DE \$343.028,77 DOLARES	GASTO CORRIENTE	GASTO CORRIENTE PLANIFICADO POR UN VALOR DE \$82.081,32 DOLARES	GASTO CORRIENTE EJECUTADO POR UN VALOR DE \$74.621,62 DOLARES	GASTO CORRIENTE NO EJECUTADO POR UN VALOR DE \$7.459,72 DOLARES
	GASTO DE INVERSION	GASTO DE INVERSION PLANIFICADO POR UN VALOR DE \$260.947,45 DOLARES	GASTO DE INVERSION EJECUTADO POR UN VALOR DE \$183.076,93 DOLARES	GASTO DE INVERSION NO POR UN VALOR DE \$77.870,52 DOLARES

GESTION INTERINSTITUCIONAL

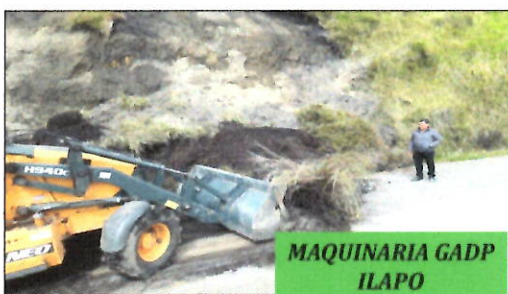

GAD "SANTA FÉ DE GALÁN"
CERTIFICO
 Que el presente documento
 es fiel copia del original.

FIRMA AUTORIZADA



**RACIONES ALIMENTICIAS
ADULTO MAYOR**



MINGA COMUNITARIA



**ORGANIZACIÓN DE JOVENES
SANTA FE DE GALAN**



**LA UNION Y EL TRABAJO ES
EL DESARROLLO DE LOS
PUEBLOS**

GRACIAS



GAD "SANTA FE DE GALAN"
CERTIFICO
Que el presente documento
es fiel copia del original.
[Signature]
FIRMA AUTORIZADA